

ARBOR ET CARMETO 65 13 DEC 11/109

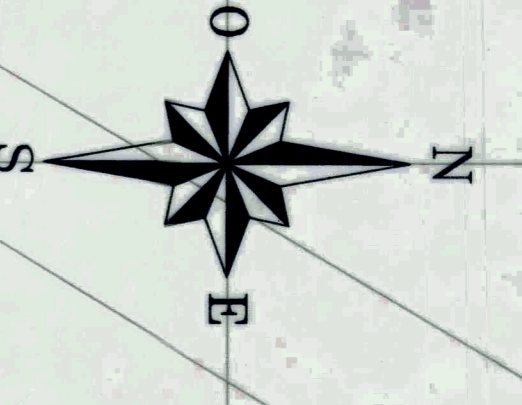
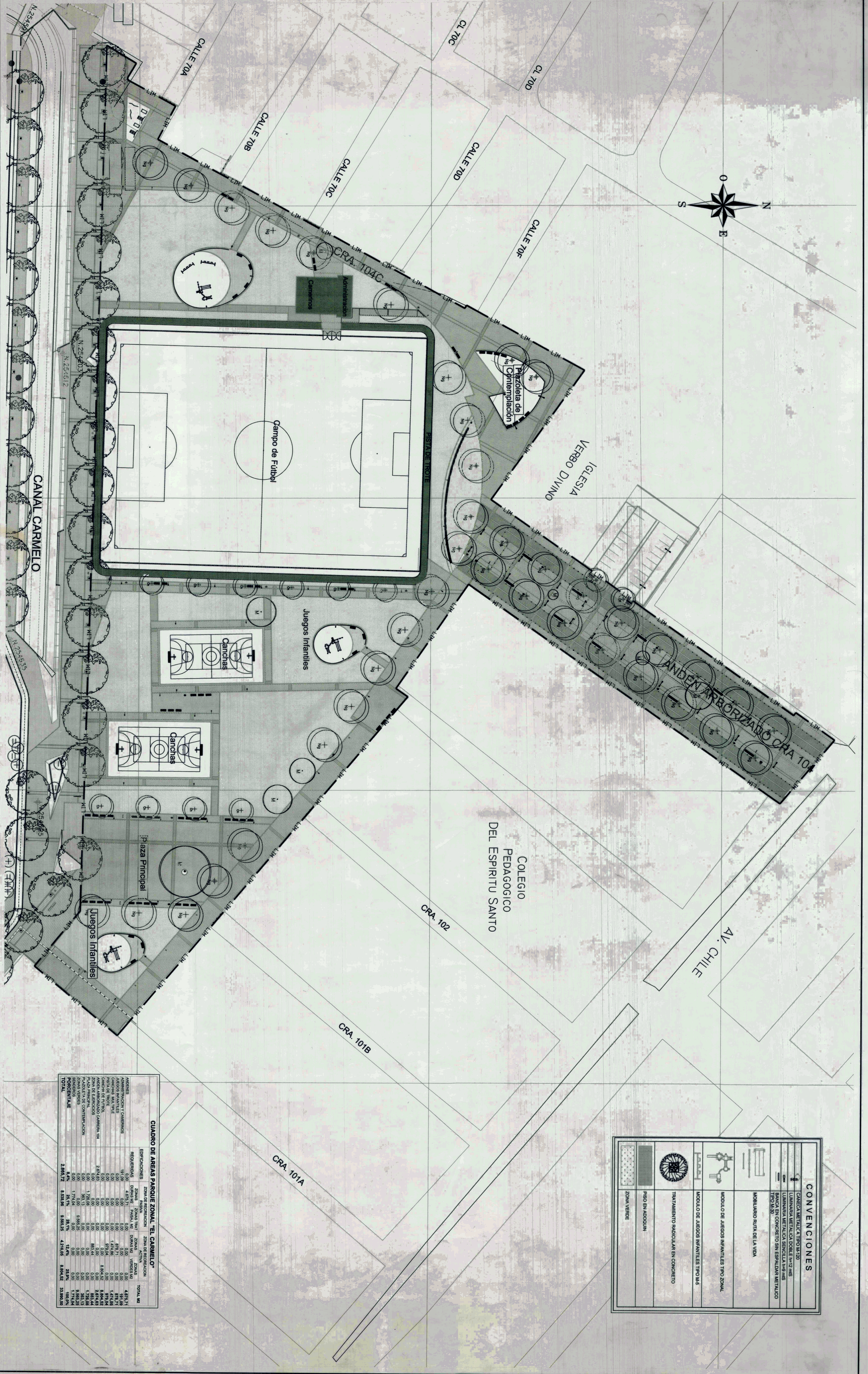

CONVENCIONES	
	PAVIMENTO EN ASPHALTO
	GRASADERA
	AGUA
	ARBOL
	BANCA
	CONTENEDOR
	JUEGOS INFANTILES
	CANCHA DE FUTBOL
	EDIFICIO ESCOLAR
	EDIFICIO ECLESIASTICO
	PANORAMA
	REJILLA
	AVENIDA
	CANAL

CUADRO DE AREAS PARQUE ZONAL "EL CARMELO"	
DESCRIPCION	AREA (M <sup>2</sup> )
AREA TOTAL	1.000.000
AREA DE PAVIMENTO	100.000
AREA DE GRASADERA	200.000
AREA DE AGUA	50.000
AREA DE ARBOLADO	150.000
AREA DE JUEGOS INFANTILES	100.000
AREA DE CANCHA DE FUTBOL	100.000
AREA DE EDIFICIOS	100.000
AREA DE REJILLA	100.000
AREA DE AVENIDAS	100.000
AREA DE CANAL	100.000
TOTAL	1.000.000

ALCALDIA MAYOR  
 Instituto Distrital  
 Recreación y Deporte

DECRETO No. **427**  
 PARQUE ZONAL EL CARMELO PZ-13  
 INSTITUTO DISTRITAL PARA LA RECREACION Y EL DEPORTE  
 Bogotá, Colombia

CONTIENE  
**PLAN DIRECTOR**  
 ESCALA 1:500

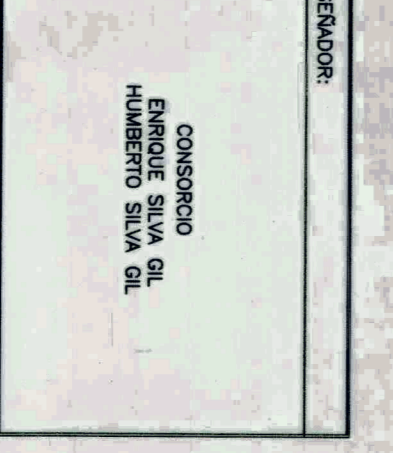
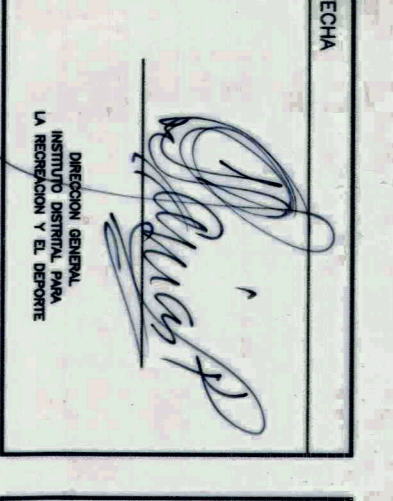
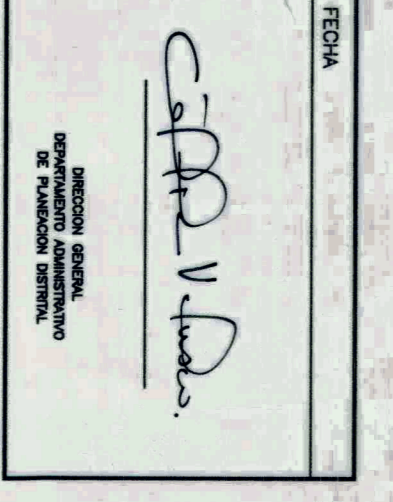
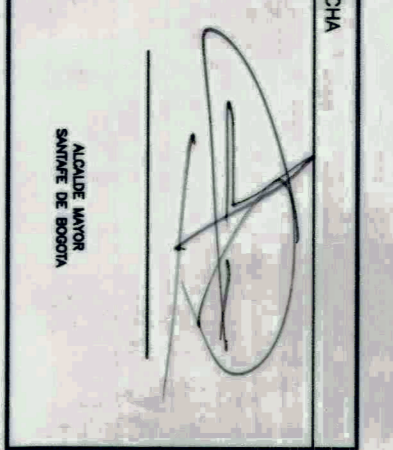

10-169  
 1/1



ARBOR ET CARMETO 65 13 DEC 11/109