

CUADRO DE ÁREAS PARQUE ZONAL SAN ANDRÉS PZ-69

	EDIFICACIONES	CIRCULACIONES	RECREACIÓN ACTIVA	RECREACIÓN PASIVA	PORCENT. %	TOTAL M2
ZONAS DURAS (IMPERMEABLES)	5.410,60	4.723,66	14.794,02	776,61	38,01	25.704,89
ZONAS BLANDAS (PERMEABLES / SEMI-PERMEABLES)	0,00	0,00	8.976,00	32.951,58	61,99	41.927,58
PORCENTAJE %	8,00	6,98	35,15	49,87	100,00	0,00
TOTAL M2	5.410,60	4.723,66	23.770,02	33.728,19	0,00	67.632,47

CONVENCIONES

	COMPONENTE ECOLÓGICO
	COMPONENTE PLAZOLETA
	COMPONENTE JUEGOS
	COMPONENTE DEPORTIVO
	SERVICIOS COMPLEMENTARIOS
	ZONAS DE PARQUEO
	CIRCULACIONES DE CONEXIÓN INTERNA
	CIRCUITO PEATONAL SECUNDARIO
	PUNTOS DE ACCESO PEATONAL
	PUNTOS DE ACCESO VEHICULAR
	LÍMITE PLAN DIRECTOR

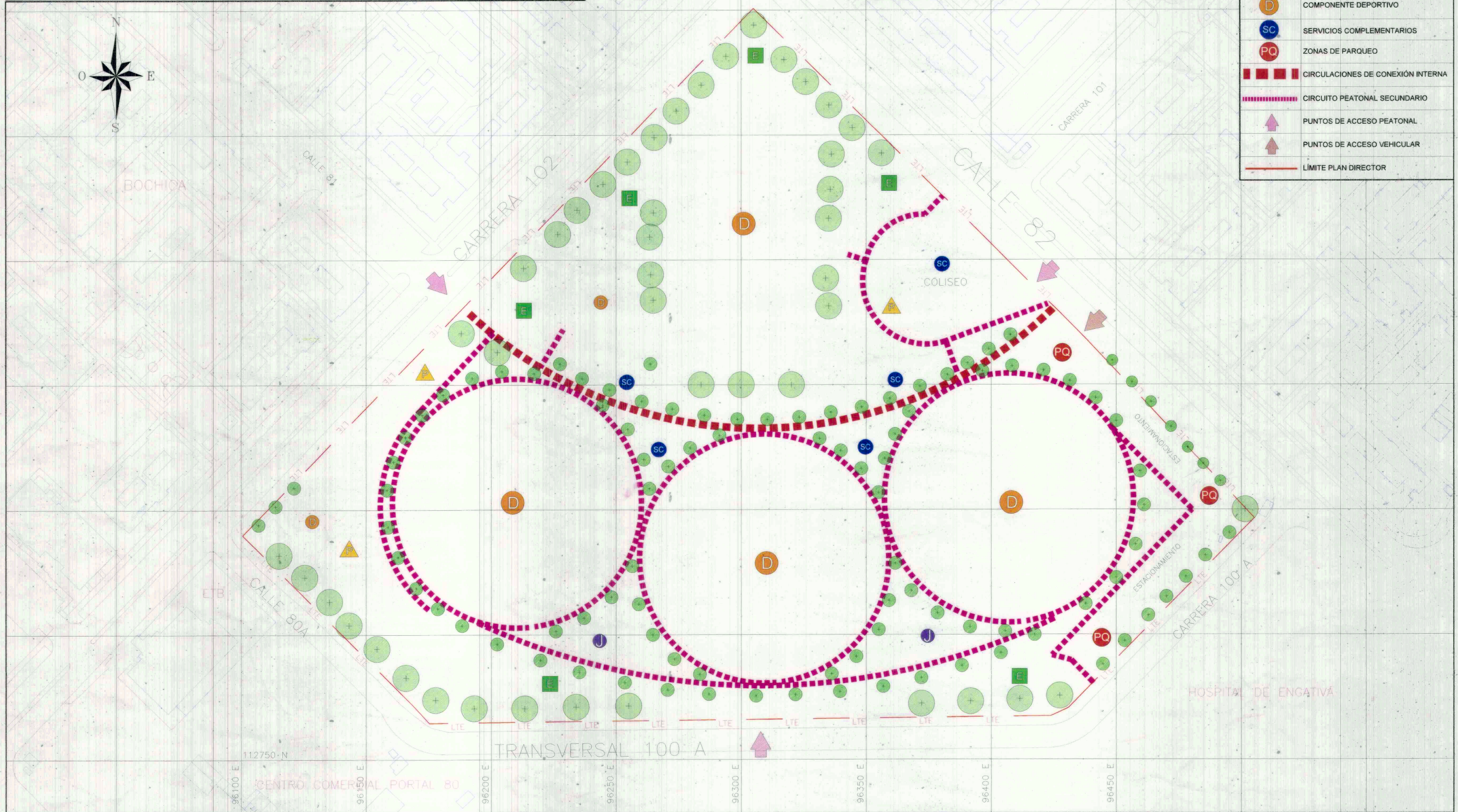

RESOLUCIÓN No. **0567** FECHA: **30 ABR. 2018**
PARQUE ZONAL SAN ANDRÉS PZ-69
 INSTITUTO DISTRITAL PARA LA RECREACION Y EL DEPORTE
 Bogotá, Colombia

CONTIENE:
PLAN DIRECTOR
 ESCALA 1:1250

FECHA
 SECRETARIA DISTRITAL DE PLANEACION

FECHA
 INSTITUTO DISTRITAL DE RECREACION Y EL DEPORTE

CODIGO IDRD:
10-234
 Plano No. De
1/1

